

Jeugdzeilen Hellevoetsluis



**Parkeren tijdens
Grootwater Combi zeilwedstrijden
d.d. 19-05-2024**

1 LOCATIE

1.1 Adres evenement

De Groot Water Combi Hellevoetsluis wordt georganiseerd vanuit de Heliushaven te Hellevoetsluis. Het aan te houden adres is:

Heliushaven 10
3221 LT Hellevoetsluis

1.2 Parkeren

Bij de splitsing Heliushaven – Nieuwe Zeedijk bevindt zich de inrit naar parkeerterrein “B”. Op dit terrein parkeren alle deelnemers hun auto en trailer nadat de deelnemende boot (boten) afgeladen is op het haventerrein (zie bij 1.3). Alle deelnemers volgen hier de aanwijzingen van de parkeerbegeleiders op. Let op! Het parkeren geschiedt volledig op eigen risico!

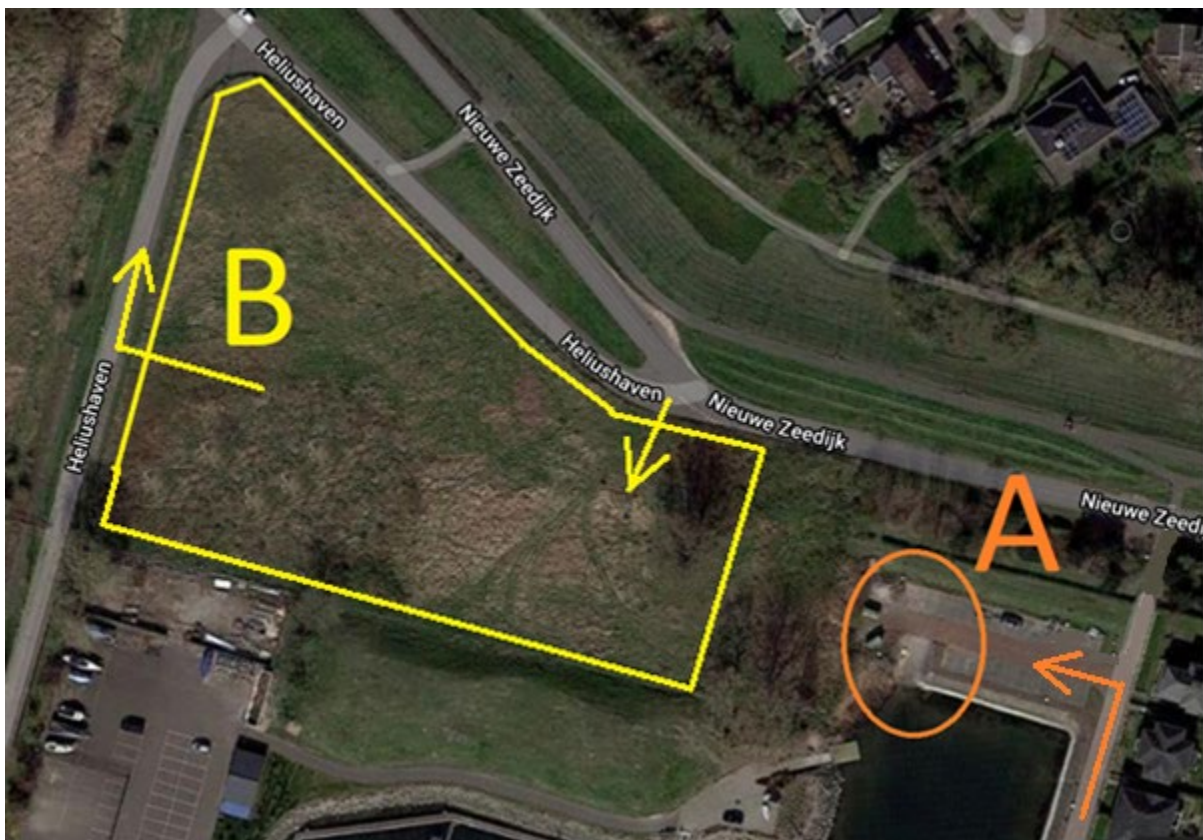

1.3 Afladen Optimisten, Splashes, RS Feva's en ILCA's

Het afladen van deelnemende zeilboten gebeurt op het terrein van W.V. Hellevoetsluis. Op de toerit neemt u de 3^e afrit links. Volg hierna verder de aanwijzingen aldaar. Na het afladen moet de auto en trailer direct het terrein verlaten en geparkeerd worden op parkeerterrein “B”.

1.4 Verdeling deelnemers over de terreinen

Vanwege de vele deelnemende boten zijn de klassen verdeeld over het terrein van W.V. Hellevoetsluis en w.s.v. Haringvliet. De Optimisten launchen vanaf het terrein van W.V. Hellevoetsluis. Dit is locatie “C” op de kaart (zie laatste pagina). Alle overige klassen launchen vanaf het terrein van w.s.v. Haringvliet. Dit is locatie “D” op de kaart.

1.5 Afladen begeleidingsboten

Het afladen van begeleidingsboten, zoals RIB of rubberboot, gebeurt op het terrein van Roompot Cape Helius. Men rijdt hiervoor de Nieuwe Zeedijk uit tot de inrit van Roompot Cape Helius aan de rechterzijde. Bij deze inrit rijdt men op tot aan de slagboom. Via de intercom meldt men gebruik te willen maken van de helling tbv het "Zeil evenement van Combi Rotterdam". Na de slagboom houdt men rechts aan en volgt men de haven tot achterin. Daar kan gebruik gemaakt worden van de aanwezige helling voor het te water laten van RIB / rubberboot. Indien er parkeervakken vrij zijn dan kan hier ook geparkeerd worden. Zijn die niet vrij dan dient men te parkeren op parkeerterrein "B".

1.6 Vrijhouden toerit Heliushaven

De toerit op het haventerrein is vrij smal. Auto's kunnen elkaar hier lastig passeren. Deze weg moet vrijblijven voor hulpdiensten. Daarom is het niet toegestaan langs deze weg te parkeren.

1.7 Flowchart parkeren

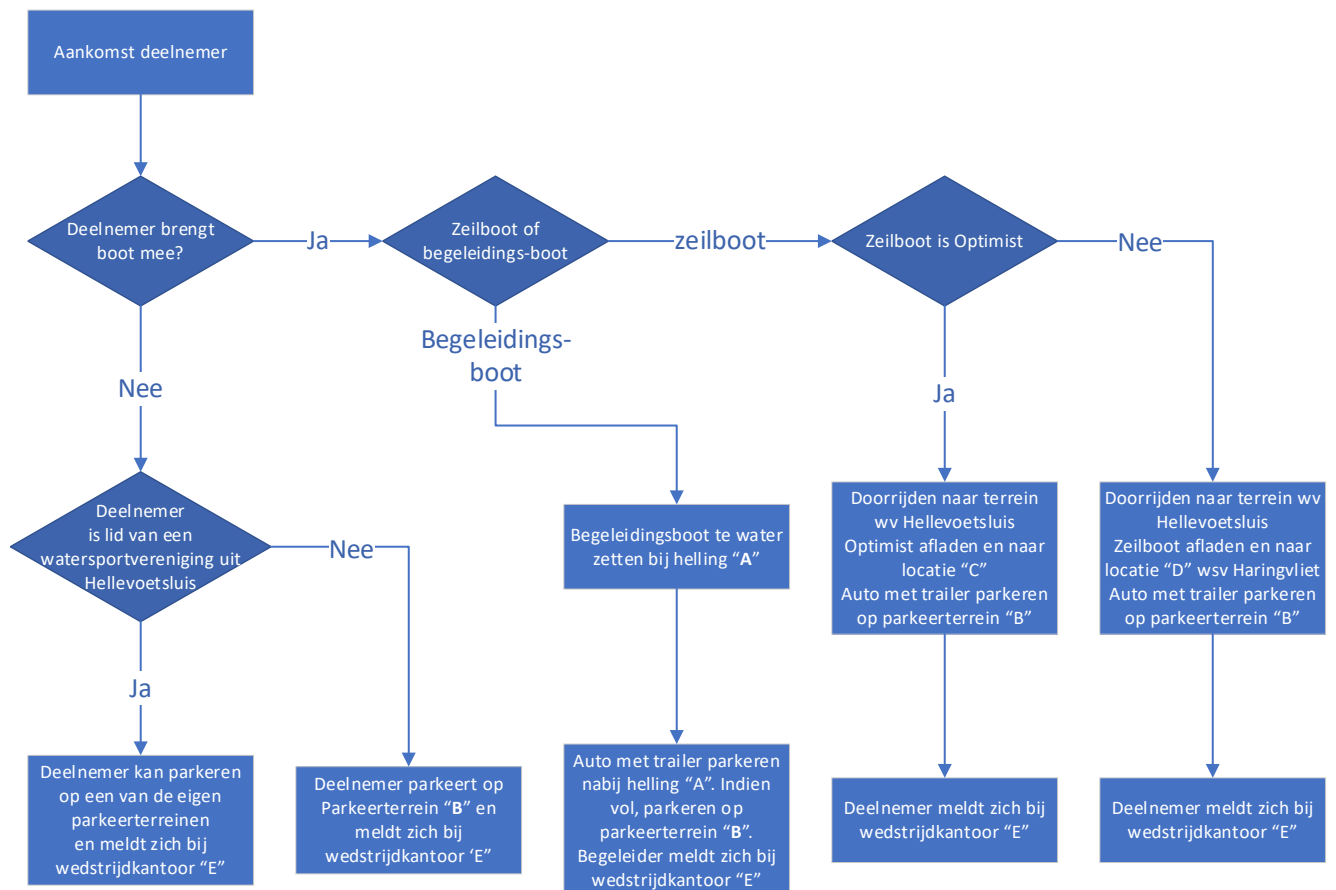

Zie verder als bijlage de plattegrond

Rubberboten en RIB's:
Deze gaan bij helling "A" te water.
Bereikbaar via Roompot Cape Helius.
Bij slagboom melden "Zeil evenement Combi Rotterdam"

Parkeerplaats "B" (Geel gemarkeerd)
Alle bezoekers parkeren hier hun auto en trailer.

Optimisten:
Terrein wv Hellevoetsluis
(3e afrit links op de toerit)
In groen gemarkeerd gebied "C"

Overige klassen:
Terrein wsv Haringvliet
(toegankelijk via tussenhek wv Hellevoetsluis)
In Rood gemarkeerd gebied "D"

Wedstrijdkantoor:
Deze bevindt zich in het clubhuis van
wv Hellevoetsluis (bij "E")

Toeschouwers "F":
Op de dijk is ruimte om de wedstrijden te
aanschouwen (Blauw gemarkeerd gebied)

Wedstrijdgebied "G":
2 velden, direct voor de dijk

G

